Luca Lombardi

Quattro melologhi

su testi di Luciano Violante

per voce recitante e pianoforte

20/03

Edizioni Musicali Rai Com
FOR PERUSAL ONLY

Edizioni Musicali RAI TRADE

Edizioni Musicali Rai Com
FOR PERUSAL ONLY

I.
Hurbinek

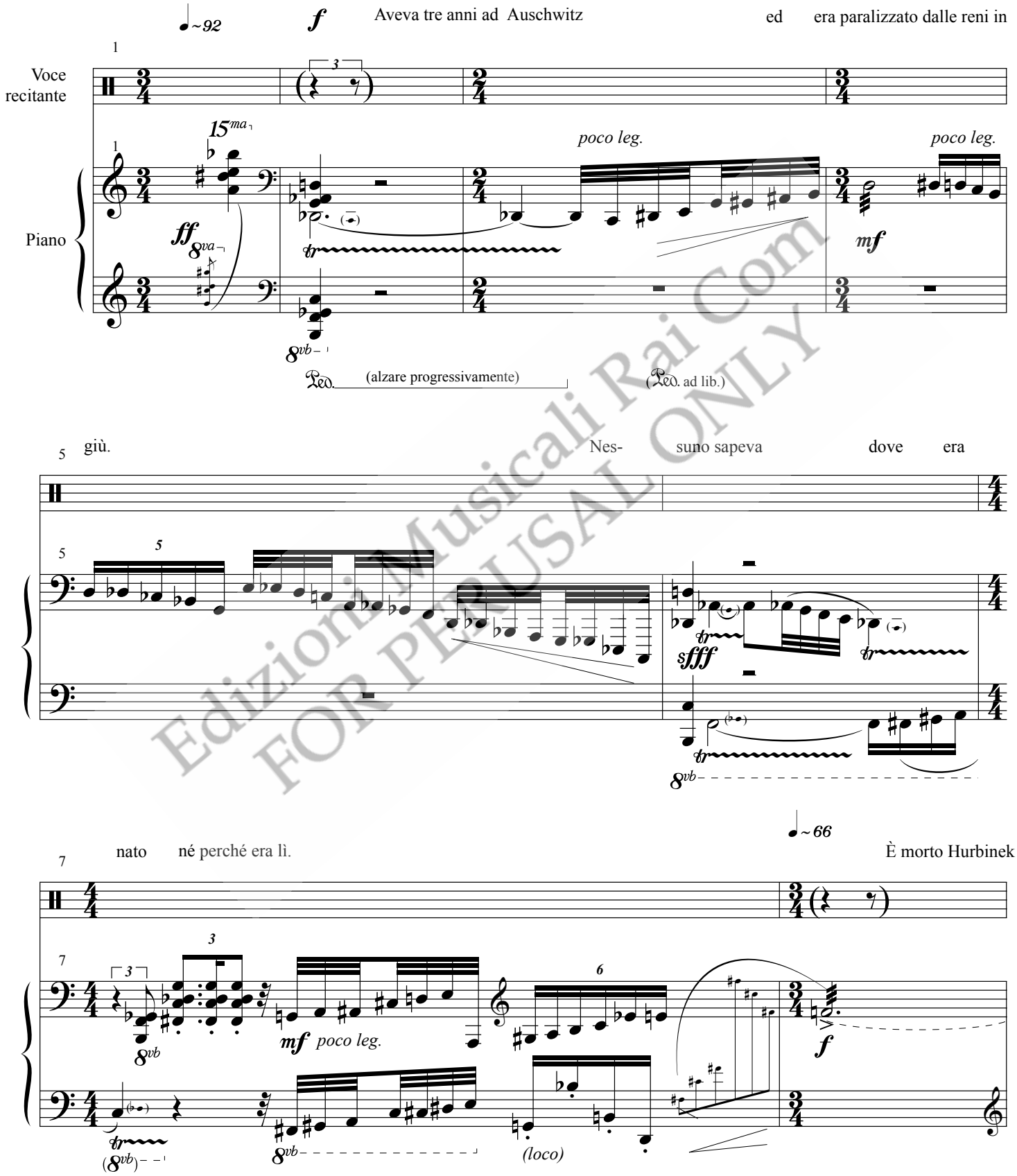

Edizioni Musicali Rai Com
FOR PERUSAL ONLY

© Copyright 2003
by Edizioni Musicali Rai Trade - Roma, Milano

All rights reserved
Printed in Italy

9 con il suo viso ridotto a triangolo la prima settimana del marzo 1945

dim. mf f (legato) mp mp mp

13 mentre arrivava la liber- tà che non aveva mai cono- sciuto. accel.

quasi stacc. cresc. mf f mf poco leg. ff

~92 Noi possiamo parlare di Hurbinek ~60 e possiamo ricor-

mf poco leg. f mf

darlo perché qualcuno ha testimoniato. ~66

f f f mp mp pp

Edizioni Musicali RarCom
FOR PERUSAL ONLY

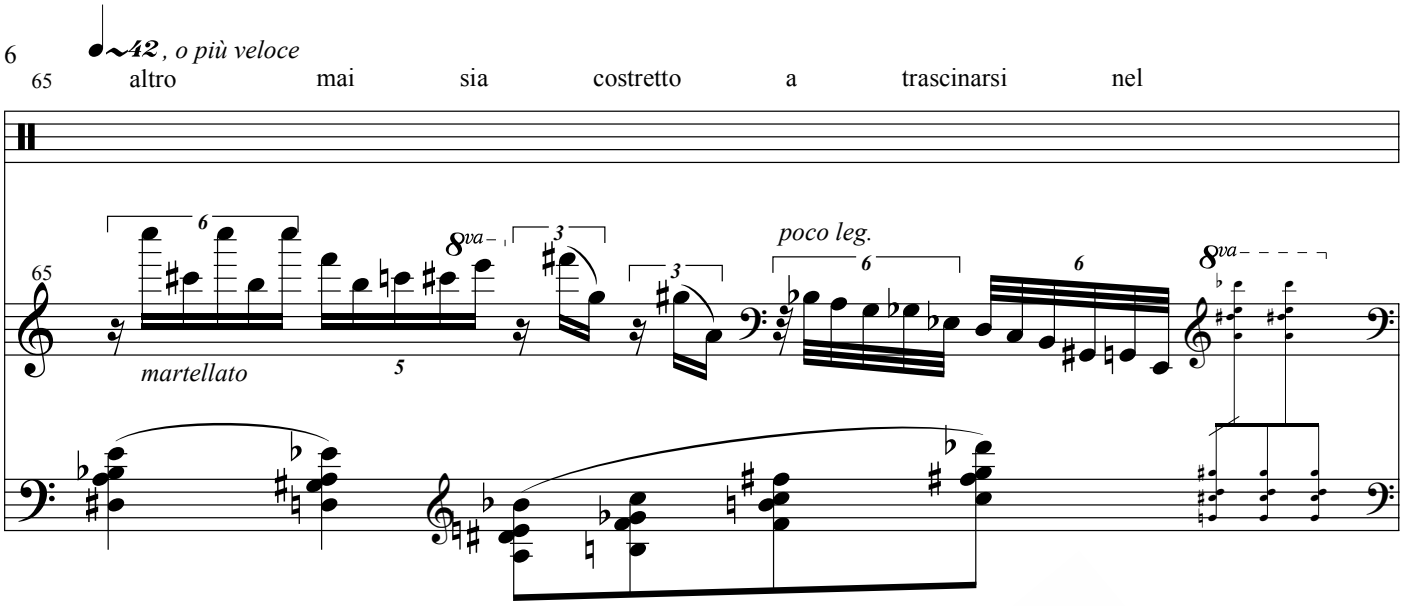

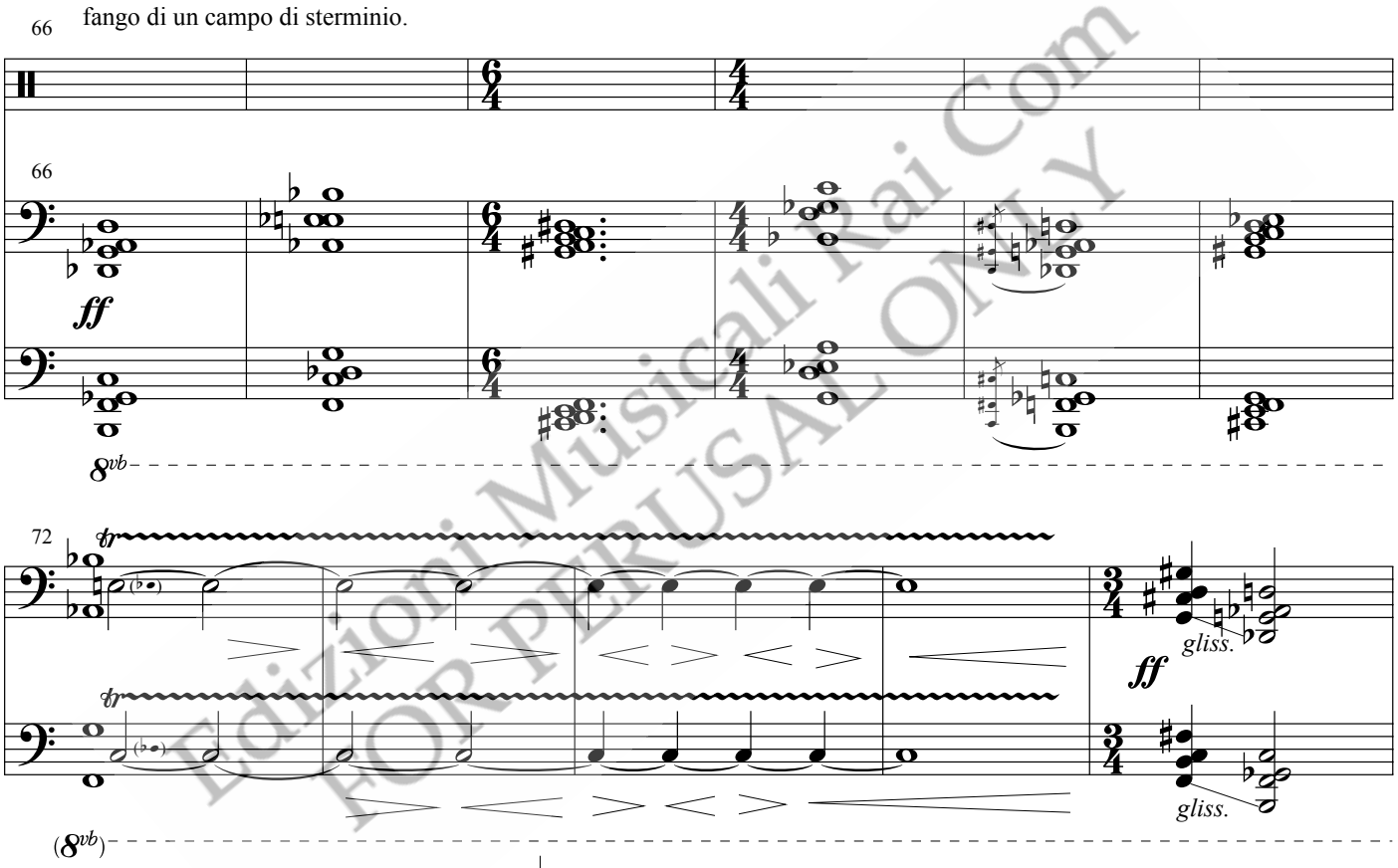

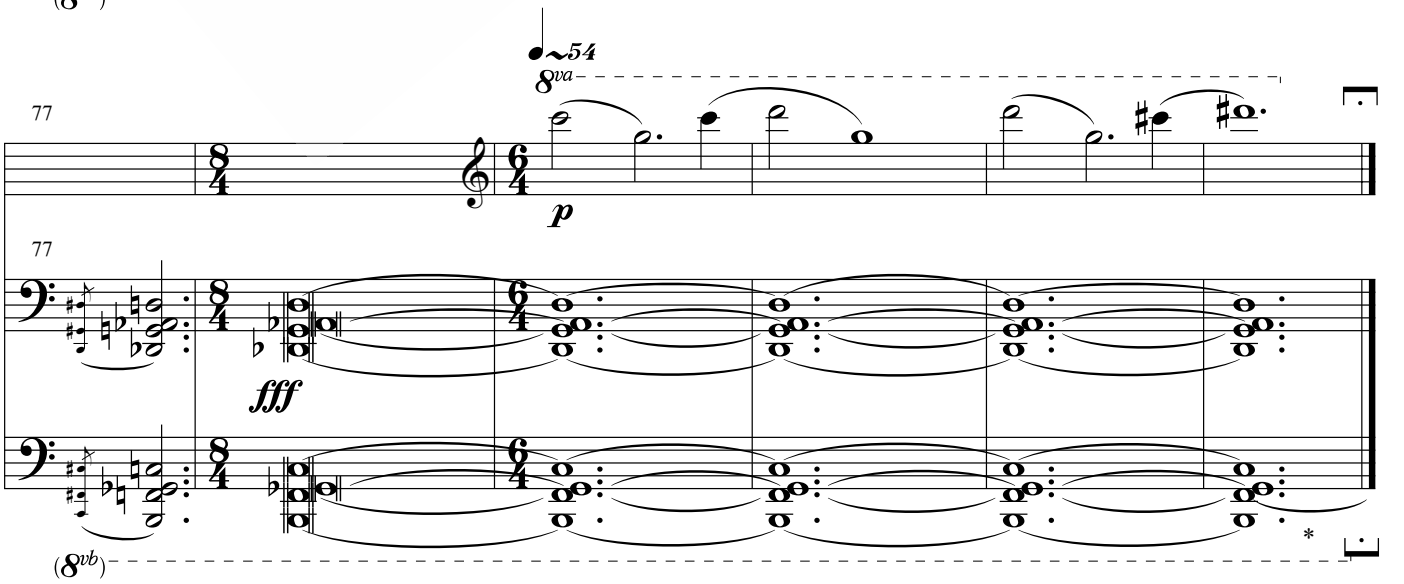

* Le note dell'accordo vanno via una a una tranne il fa legato.

Edizioni Musicali Rai Com
FOR PERUSAL ONLY

II.
"Gli uomini sono liberi"

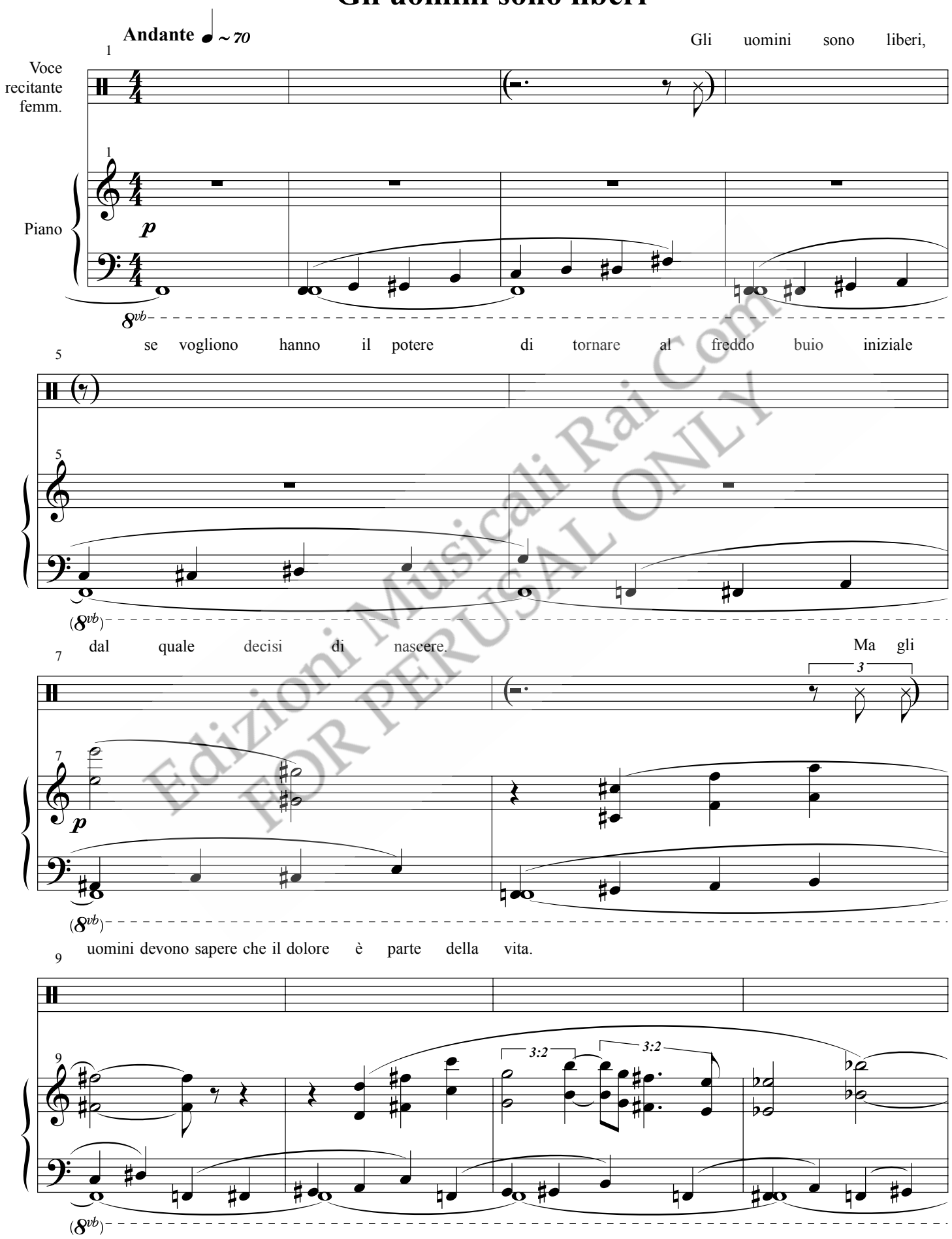

Edizioni Musicali Rai Com
FOR PERUSAL ONLY

© Copyright 2003
by Edizioni Musicali Rai Trade - Roma, Milano

All rights reserved
Printed in Italy

III
"Tu sbagli, Signore "

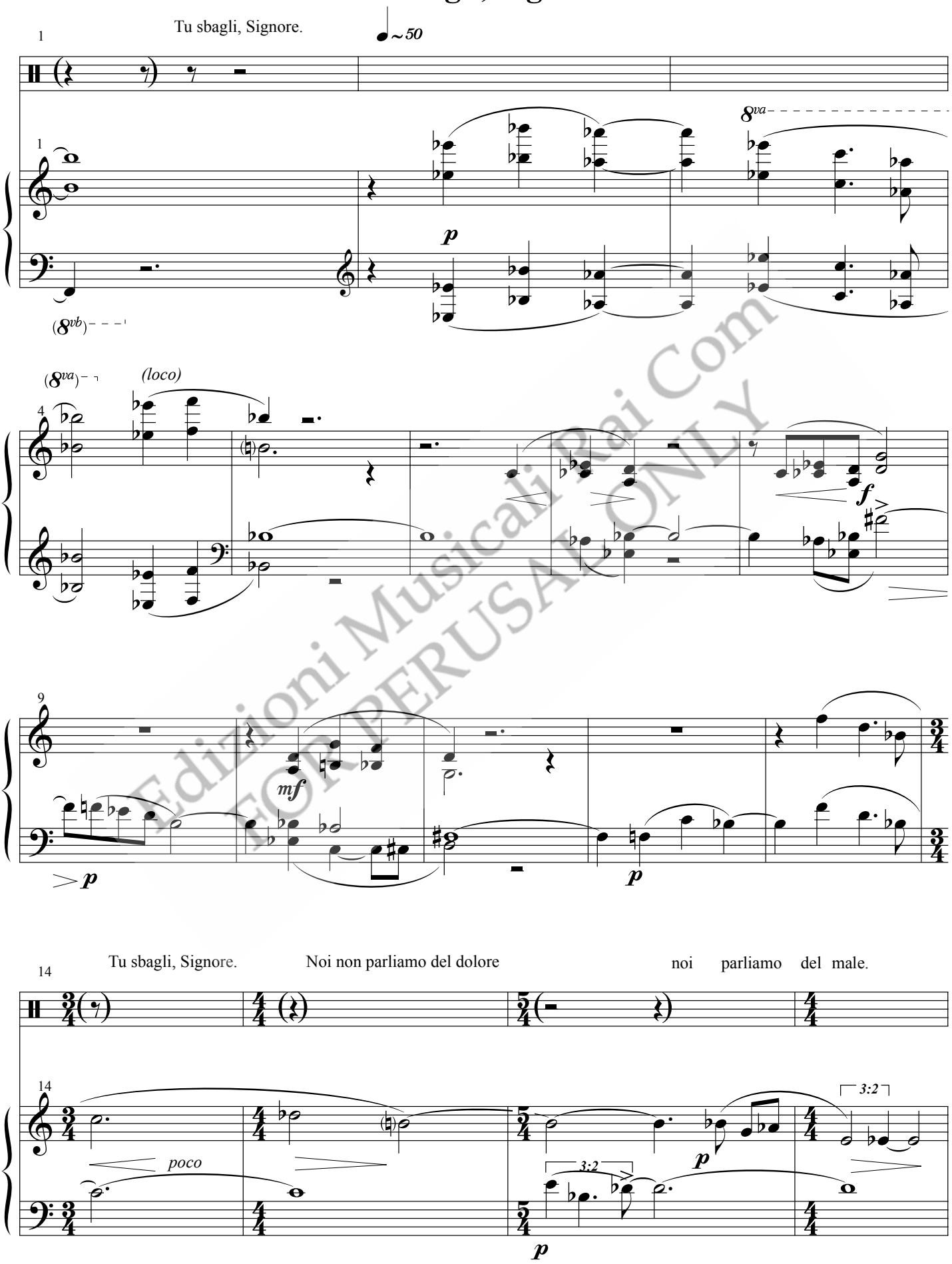

Edizioni Musicali Rai Com
FOR PERUSAL ONLY

© Copyright 2003
by Edizioni Musicali Rai Trade - Roma, Milano

All rights reserved
Printed in Italy

IV.
"Negli anni terribili dell'epurazione"

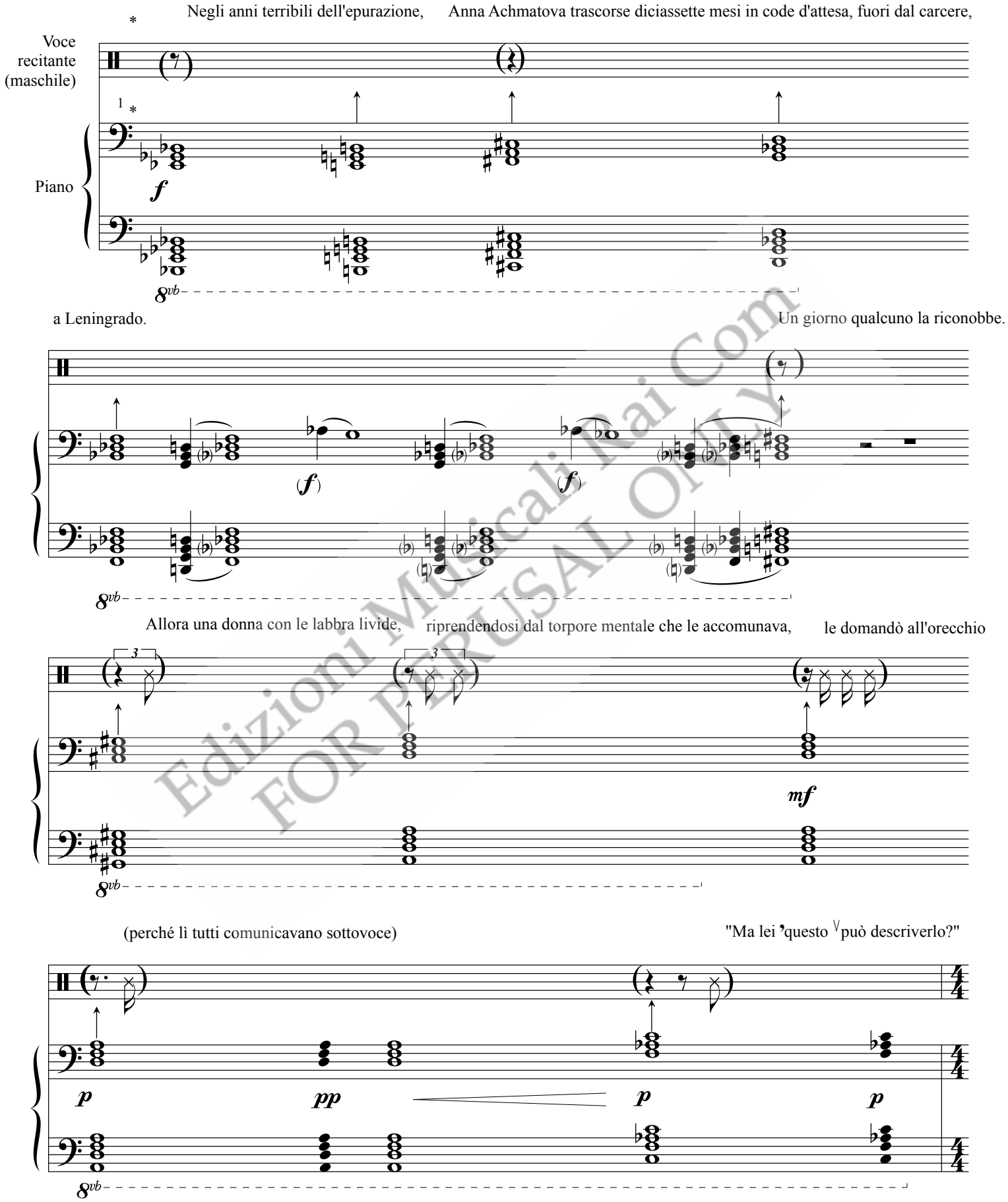

* N.B. Qui la musica segue ritmo e tempo della voce, che recita il testo a velocità ed intensità moderata.
Le frecce indicano a quale parte del testo (sillaba o pausa) dovranno corrispondere gli accordi.

Edizioni Musicali Rai Com
FOR PERUSAL ONLY

© Copyright 2003
by Edizioni Musicali Rai Trade - Roma, Milano

All rights reserved
Printed in Italy