

Salvatore Sciarrino

**Trovare un equilibrio,
è necessario?**

per flauto e quartetto d'archi

Edizioni Musicali RaiCom
FOR PERUSAL ONLY

Edizioni Musicali RAI COM

OPERA COMMISSIONATA DAL FESTIVAL DELLE NAZIONI,
CITTÀ DI CASTELLO, EDIZIONE 2015

Edizioni Musicali Rai Com
FOR PERUSAL ONLY

SEGNI E NOTE TECNICHE PER L'ESECUZIONE

GENERALI

Monodia: non gioco di note preesistenti ma intervalli progressivamente generati dal movimento di un suono, geometrie viventi, organismi. Intorno, ruotano immagini più eterogenee, un ambiente di impulsi cortissimi e vibrazioni sonore. Queste spesso oscillano tra soffio, suono, fruscio, quasi indipendentemente dalla famiglia di strumenti che li produce.

La partitura non è in altezze reali. Di conseguenza il Flauto in sol risulta secondo la propria convenzione di trasporto.

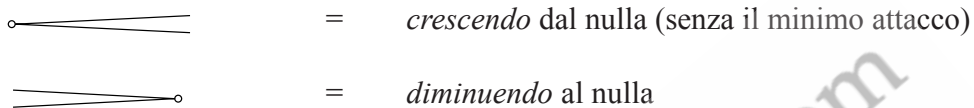

Non sono assolute le gradazioni dinamiche, ma relative a ciascun tipo specifico di emissione. In questa musica la dinamica non è un'opzione secondaria, anzi ne costituisce il rilievo e la fascinazione spaziale.

I parallelismi di ottava vanno resi come componenti timbriche di una sola voce, e non come raddoppi. Perciò è necessaria una fusione controllata e la parte superiore non deve distinguersi, deve suonare "dentro" la parte inferiore.

FLAUTO IN SOL

ord.

= soffio ordinario, molto tagliente e risonante. A labbra aperte, concentrare il fiato dentro il foro come pronunciando una *a*; in realtà si pronuncia una *i* aprendo la bocca, a maschera rilassata. Arrotondare e amplificare con il cavo orale (altezza reale).

= bicordi impastati di soffio.

= mescolanza di trilli con note estranee. Sovrapporre alle note (suonate dalla mano sinistra) un trillo continuo e fitto di Re e Re#, da eseguirsi a dita distese e leggere (mano destra), in modo che si alternino i due movimenti di ciascuna chiave. Ne risulta una miscela di suoni discontinui di estrema fluidità. La causa di questo fenomeno è nella doppia velocità di frammentazione prodotta dal doppio movimento meccanico combinato all'alta velocità del trillo.

= armonici alternati. Trillo fra armonici uguali di fondamentali diverse.

+

= inspirando (↗ = espirando). Tali respiri andranno eseguiti dentro alla testata, a boccola coperta.

= ruotare in dentro il flauto, la boccola tra i denti più internamente possibile (jet-whistle). Come si usa per scaldare lo strumento, immettere molto fiato. Intonazione del fondamentale una settima maggiore sotto.

= idem, boccola tra i denti, rullare la lingua, quasi senza emettere aria, per produrre un ruggito gravissimo: intonato una settima sotto.

= colpo di lingua (tongue ram); solo percussivo e senza aria. A boccola coperta, ottenuto con l'occlusione decisa del foro con la lingua, si può produrre sia aspirando sia espirando. Suona una settima maggiore sotto.

ARCHI

= armonico (indica la nota sfiorata).

A causa del fenomeno della disarmonicità gli armonici sovracuti richiedono un aumento di pressione della mano sinistra, proporzionale all'altezza richiesta. Quando si inizia a studiare, l'altezza si controlla soprattutto con l'orecchio, perché anche a lievissimi movimenti di rotazione del dito corrisponde una grande variazione in frequenza. Crine a contatto col ponticello, trovare la giusta pressione d'arco un po' flautando.

= glissando d'armonici naturali. Suoni metallici, arco sempre vicino al ponticello.

flaut. alto sul tasto

= sulla IV corda, tenendo l'arco in posizione diagonale assai vicino alla mano sinistra. Alterare la voce dello strumento, quello che altre volte ho chiamato "suono di vetro".

= tremolo d'arco, stretto.

= soffio del crine sul legno della cassa. Tale lieve fenomeno ha risonanze diverse a seconda dei punti di contatto fra arco e strumento. Il fruscio sovracuto

che io chiedo si produce lungo il bordo superiore (esterno) del piano armonico.

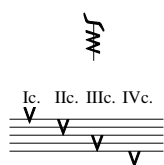

= id., tremolando.

= alle corde oltre il ponticello.

= molta pressione

= rumore poco risonante e inarmonico, mix di diverse componenti sonore. Quella base è data dalla posizione sfiorata.

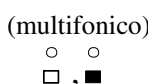

= data la posizione sfiorata della mano sinistra sulla corda indicata, bisogna trovare uno dei punti dove l'arco emetta più sonoramente il multifonico. Esercitare pressione e scorrimento: arco lento e aderente. Col mutare della dinamica il multifonico deve apparire o lasciare un'ombra.

PER LO STUDIO DEI MULTIFONICI

VIOLINO

posizione su cui scorre l'arco

posizione sfiorata

VIOLA

posizione su cui scorre l'arco

posizione sfiorata

VIOLONCELLO

posizione su cui scorre l'arco

posizione sfiorata

Trovare un equilibrio, è necessario?

per flauto e quartetto d'archi

Coscientemente o no, l'artista interpreta la storia, legge la complessità del mondo.

Egli è tenuto a scegliere prospettive che altri non frequentano: altrimenti non raggiunge alcuna originalità, né si distinguerebbe dal contesto dove si trova a crescere.

Ogni opera, almeno che tale voglia dirsi, non vuole genericamente proporre qualcosa, vuole invece cambiare la società. Quando è nuova brucia, di per sé problematica, pone domande. L'opera nasce inquieta e per questo dona, a chi lo sa cercare, il piacere della scoperta e della conoscenza. Per mezzo del linguaggio creativo siamo condotti al di là del quotidiano, di cui poi meglio comprenderemo il senso.

I miei titoli hanno antica consuetudine con il punto interrogativo. La questione dell'equilibrio qui riguarda anzitutto la forma musicale, eppure tacitamente parla del comportamento e della disciplina che sta alla base del linguaggio artistico, dove l'essenzialità, il sottrarre divengono il principio segreto e la mèta.

Per la sua libertà di pensiero, nell'opera talvolta si determina una certa apparente disorganicità proprio a causa dell'impulso immaginativo: esso non può che presentarsi inusuale ed estremo.

Normalizzare l'arte è, appunto, uno dei delitti più praticati dai politici contro la civiltà. La cultura li irrita in quanto si contrappone alle banalità comuni, a un divertimento che addormenta e non risveglia. L'arte richiede impegno e annoia solo chi non se la conquista. Ecco perché il compositore deve cercare nuovi collegamenti: figure lontane che nessuno sente, e quelle così vicine che nessuno ancora distingue.

Il musicista come il poeta è fatto per calcolare l'incalcolabile, progettare l'imprevedibile; dunque, tu che ascolti, sgombra la mente, lasciati portare e sussulta ai suoni che incontri, però accogli-
li.

Molto ho già scritto sulla pittura di Burri. Affiorano anche tanti ricordi personali; tuttavia sono dettagli, non mi pare la sede di riferirli, dato che festeggiamo i cento anni. Che sia la musica a dipanare un racconto col suo respiro, e nitidezza di luce, di orizzonti: emozione che niente può eguagliare.

Salvatore Sciarrino

Salvatore Sciarrino

TROVARE UN EQUILIBRIO, È NECESSARIO?

per flauto e quartetto d'archi

ricorda Alberto Burri
nel centenario della nascita

Affannoso, senza correre

Fl. in Sol

Vno I
IV tasto flaut.
mp

Vno II
pp

Vla
p

Vc.
IV tasto flaut.
mp

5

IV sempre
mp

III
pp

p

(IV)
mp

5

(IV sempre)
mp

f

IV
pp

(IV)
pp

III
pppp

p

(IV)
pp

5

10

Violin I: *mp*
Violin II: *f*
Viola: *mp*
Cello: *mf*
Double Bass: *f*

15

Re-Re#
fra i denti

mp *mp* *ppp* *ppp* *ppp* *ppp*

Violin I: *mp*
Violin II: *ppp*
Viola: *ppp*
Cello: *ppp*
Double Bass: *ppp*

fra i denti

f *mp* *mf* *pp*

sul pont. *ord.* *ord.* *pp* *ppp* *ppp* *ppp* *ppp*

Violin I: *f*
Violin II: *pp*
Viola: *pp*
Cello: *pp*
Double Bass: *pp*

ord. 20 fra i denti

mf pp mp pp p mf mp

ppp pp f sul pont. ppp mp

ppp f sul pont. ppp mp

ppp f pizz. pont. arco

ppp p ppp arco

pp pp mp f

ppp ppp ppp ppp

ppp ppp ppp ppp

ppp ppp ppp ppp

25 ord.

p mf mp p

ppp pp ord. sul pont. ppp mp

ppp ord. sul pont. ppp p

ppp ord. sul pont. mp ppp p

Ampio

30

35

40

45

50

55

60

ord. 65

Re-Re# 70

